

FASE DE CREACIÓN DE LA EMPRESA
14/09/2015 - 25/09/2015

Creación de la empresa

FORMACIÓN Y CONFIGURACIÓN
28/09/2015 - 02/10/2015

Formación de los alumnos y configuración de la empresa

ENTRENAMIENTO Y PRIMERAS ACTIVIDADES
05/10/2015 - 30/10/2015

Entrenamiento y primeras actividades

FASE COMERCIAL
02/11/2015 - 27/11/2015
Se da a conocer la empresa y se llevan a cabo las primeras compras y ventas

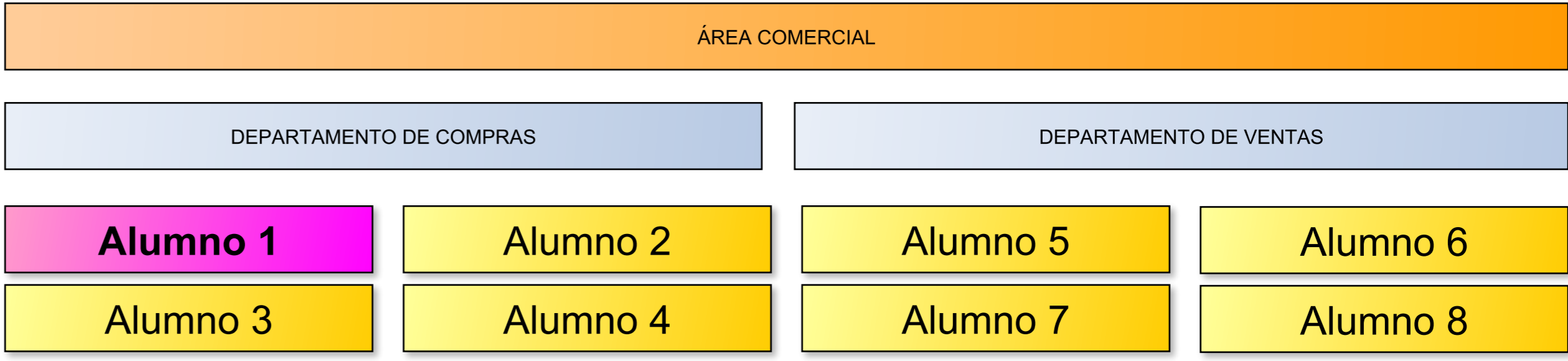

ACTIVIDAD NORMALIZADA
30/11/2015 - Fin de curso

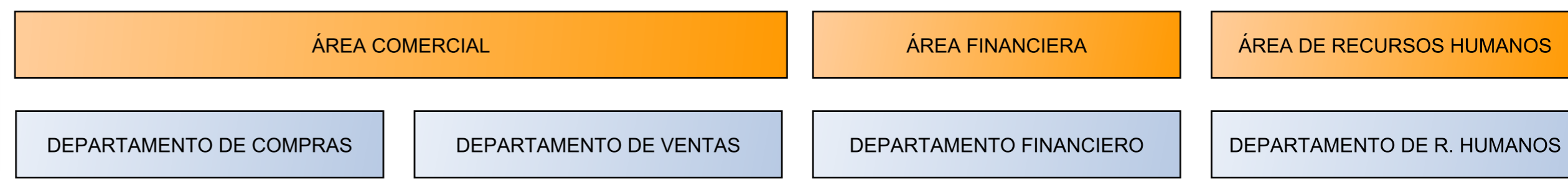

ROTACIONES - PRIMER TURNO
30/11/2015 - 29/01/2016

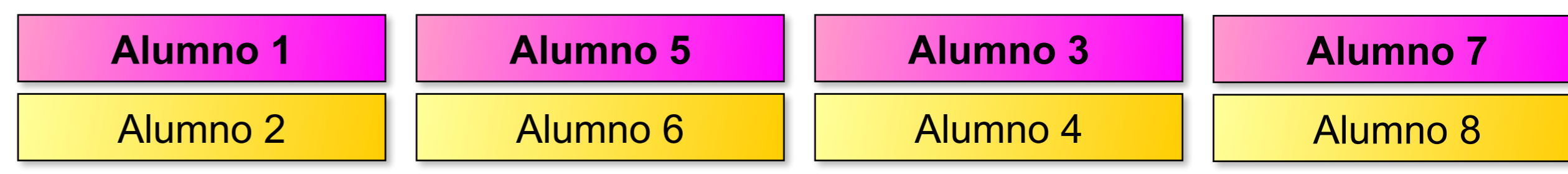

ROTACIONES - SEGUNDO TURNO
01/02/2016 - 26/02/2016

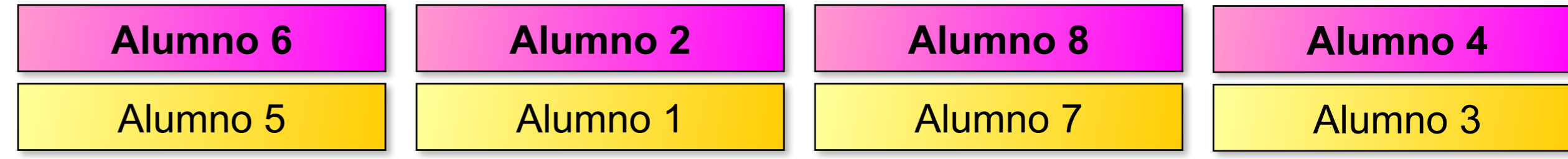

ROTACIONES - TERCER TURNO
01/03/2016 - 02/04/2016

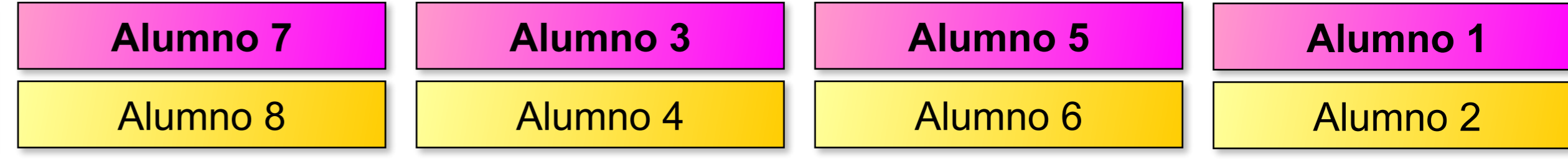

ROTACIONES - CUARTO TURNO
05/04/2016 - 14/05/2016

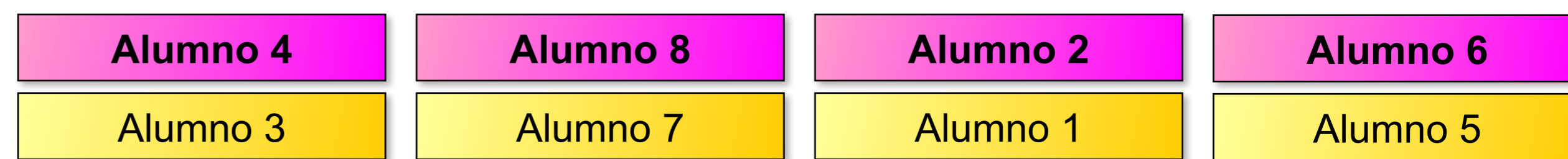

CIERRE DE LA EMPRESA
17/05/2016 - Final de Curso

Se llevarán a cabo las operaciones de cierre de la empresa: liquidación de las existencias, cierre de la contabilidad, finiquito y despido a los trabajadores,

